

PROVINCIE LIMBURG
GEMEENTE HOUTHALEN - HELCHTEREN
Iste Afdeling Sectie D

OMGEVINGSPLAN NIEUWE TOESTAND

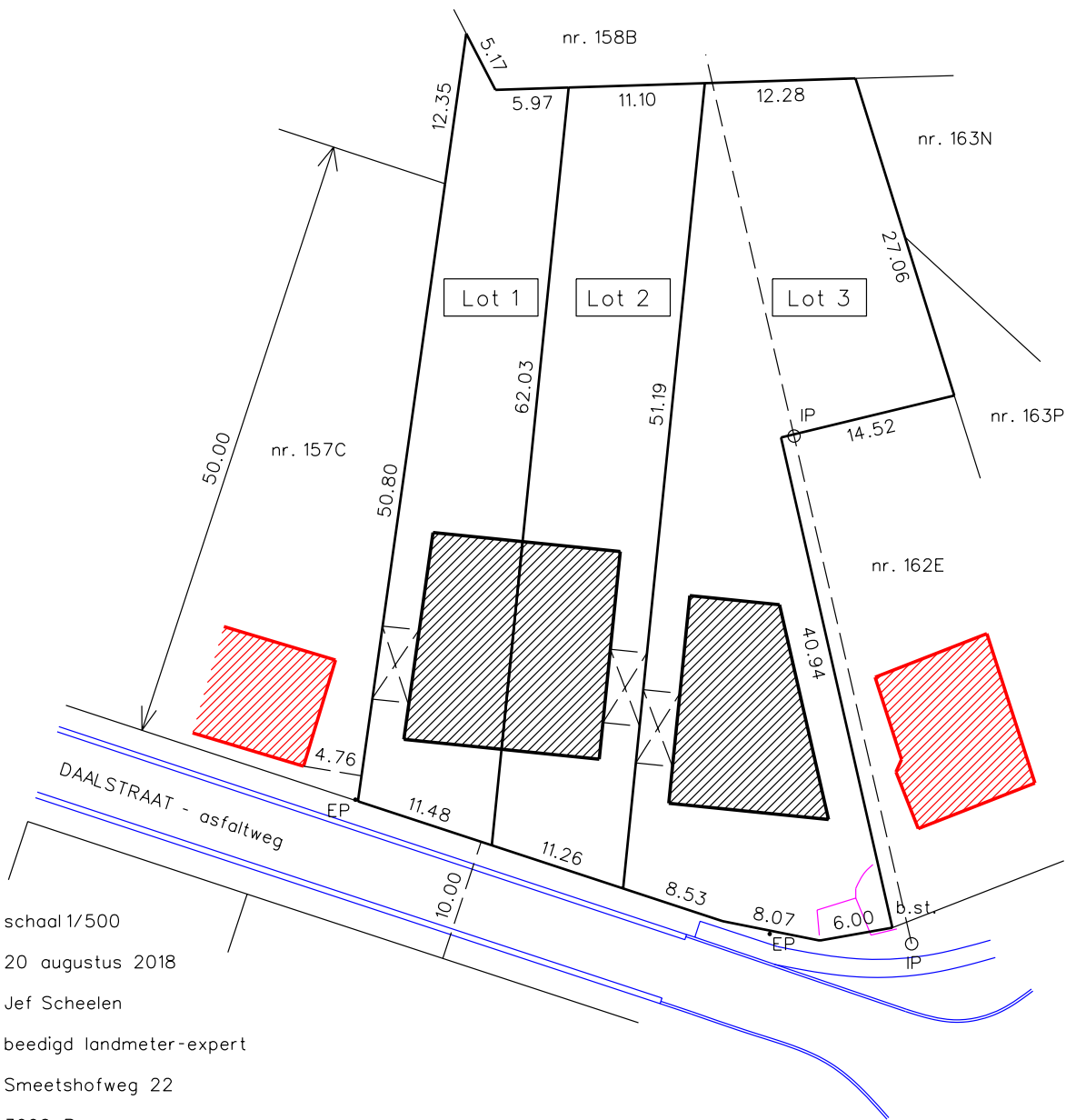

schaal 1/500
20 augustus 2018
Jef Scheelen
beedigd landmeter-expert
Smeethofweg 22
3990 Peer
tel. 011 63 45 46
gsm 0477 28 23 48
jef.scheelen@skynet.be
beedigd rechtbank eerste aanleg
ingeschreven Tableau
LAN 040034

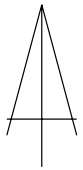

- Legende :
- IP : inspectieput riolering
 - EP : elektriciteitspaal
 - b.st. : bestaande paalsteen
 - [Red hatched box] : gebouw
 - [Pink line] : rand boordsteen
 - [Blue line] : rand rijweg